



bord
DE L'EAU
GUINGUETTE
Maison de la baie de Canche



Appel à manifestation d'intérêt concurrent

GUINGUETTE À ÉTAPLES-SUR-MER



Historique

DE LA GUINGUETTE AU BORD DE L'EAU

La guinguette au bord de l'eau est installée au sein de la **Maison de la Baie à Étapes-sur-Mer. Paul Média a remporté l'AMI temporaire pour la période de juin à octobre 2024 et nous a confié l'exploitation du site.** Une première exploitation a déjà eu lieu en 2022 sous l'égide de l'association "La Guinguette de la Baie de Canche", dirigée par France Leduc, productrice du Touquet Music Beach. Cependant, l'orientation musicale choisie par cette gestion a engendré des problèmes de voisinage en raison des nuisances sonores.

Pour cette nouvelle saison, nous souhaitons continuer à orienté notre offre vers **une approche familiale avec des petits concerts en live.**



Notre Projet

UNE GUINGUETTE

L'été 2024 a confirmé le potentiel de la Guinguette de La Maison de la Baie de Canche. Son **esprit festif et convivial**, renforcé par un cadre naturel exceptionnel, a attiré et conquis un **public varié**. Grâce à un **accueil chaleureux** et **des animations variées** ce lieu est devenu une **destination estivale incontournable**. Pour capitaliser sur cette dynamique, nous nous engageons à **faire revivre cette guinguette chaque été, d'avril à septembre** pour offrir aux visiteurs une expérience renouvelée.

*"L'audace mène
au succès."*



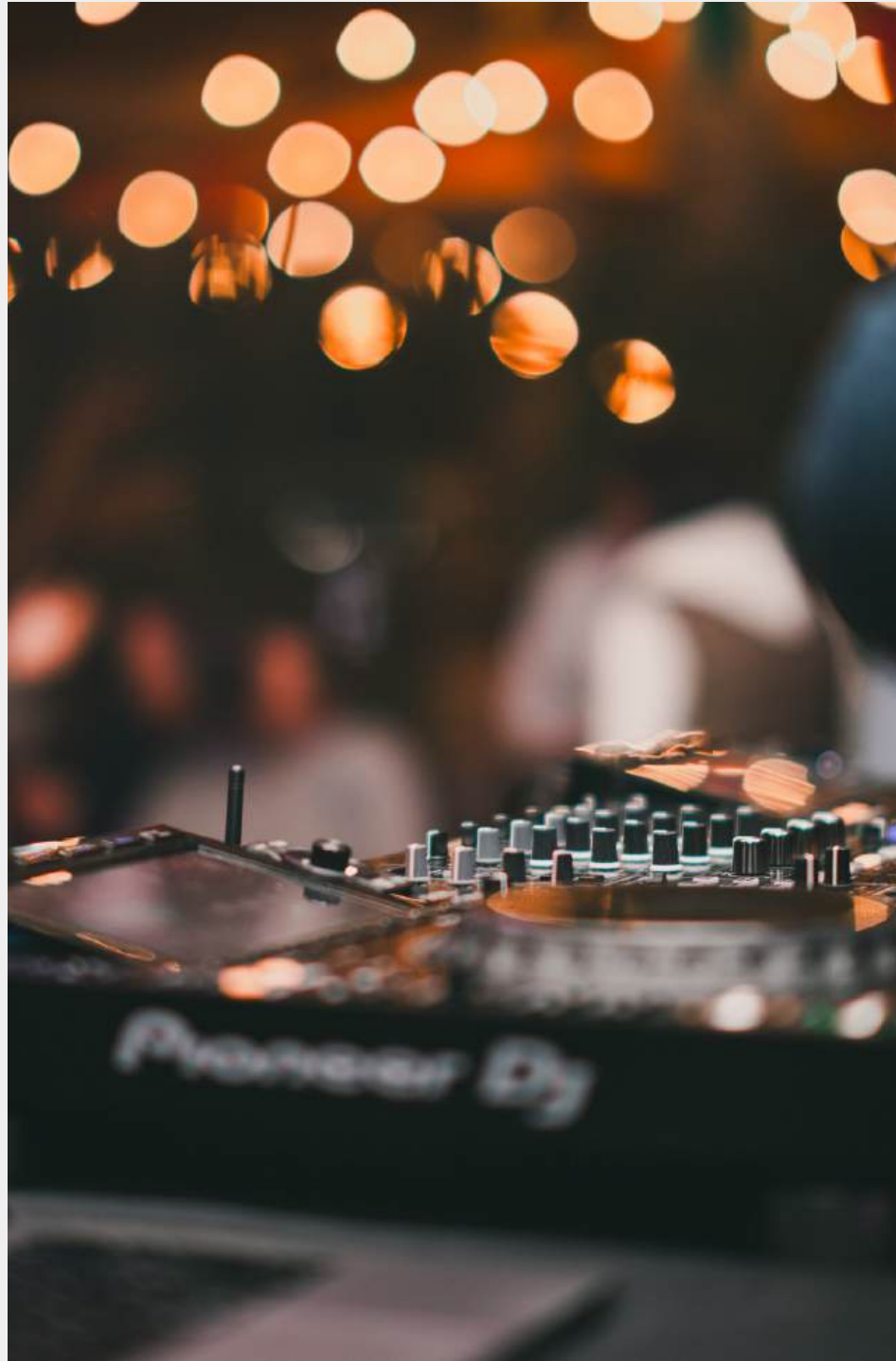

Notre Projet

UNE GUINGUETTE FAMILIALE

La Guinguette de la Maison de la Baie de Canche est pensée comme un lieu estival, familial et convivial, ouvert d'avril à septembre. Elle propose une offre de restauration légère de type guinguette, accompagnée d'animations simples et intergénérationnelles, dans le respect du cadre naturel exceptionnel du site.

Ce lieu a vocation à devenir un espace de rencontre accessible à tous, favorisant le partage, la détente et la convivialité, tout en s'inscrivant dans une démarche responsable, avec des installations légères, réversibles et adaptées à la saison estivale.

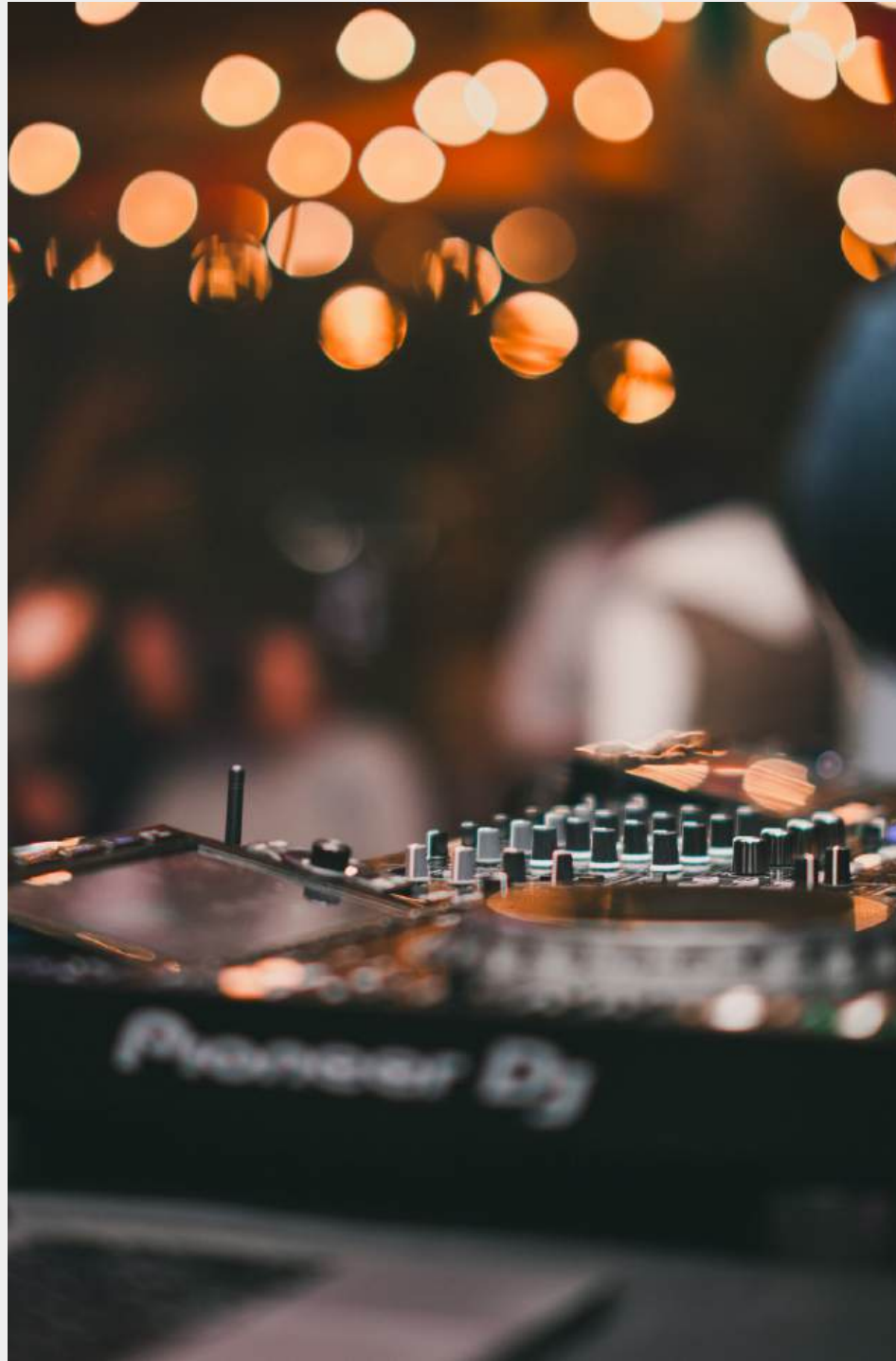

Planning événementiel

UNE PROGRAMMATION DYNAMIQUE D'AVRIL À SEPTEMBRE

Nous avons également pour ambition de faire vivre le lieu avec une programmation culturelle régulière et variée :

- **Scènes ouvertes**
- **Concerts live**
- **Soirées à thème**
- **Food Court**

Ces initiatives donneront à La Maison de la Baie de Canche un statut de **centre de vie et de divertissement**, accessible à tous les habitants d'Étaples, aux visiteurs et aux entreprises locales.

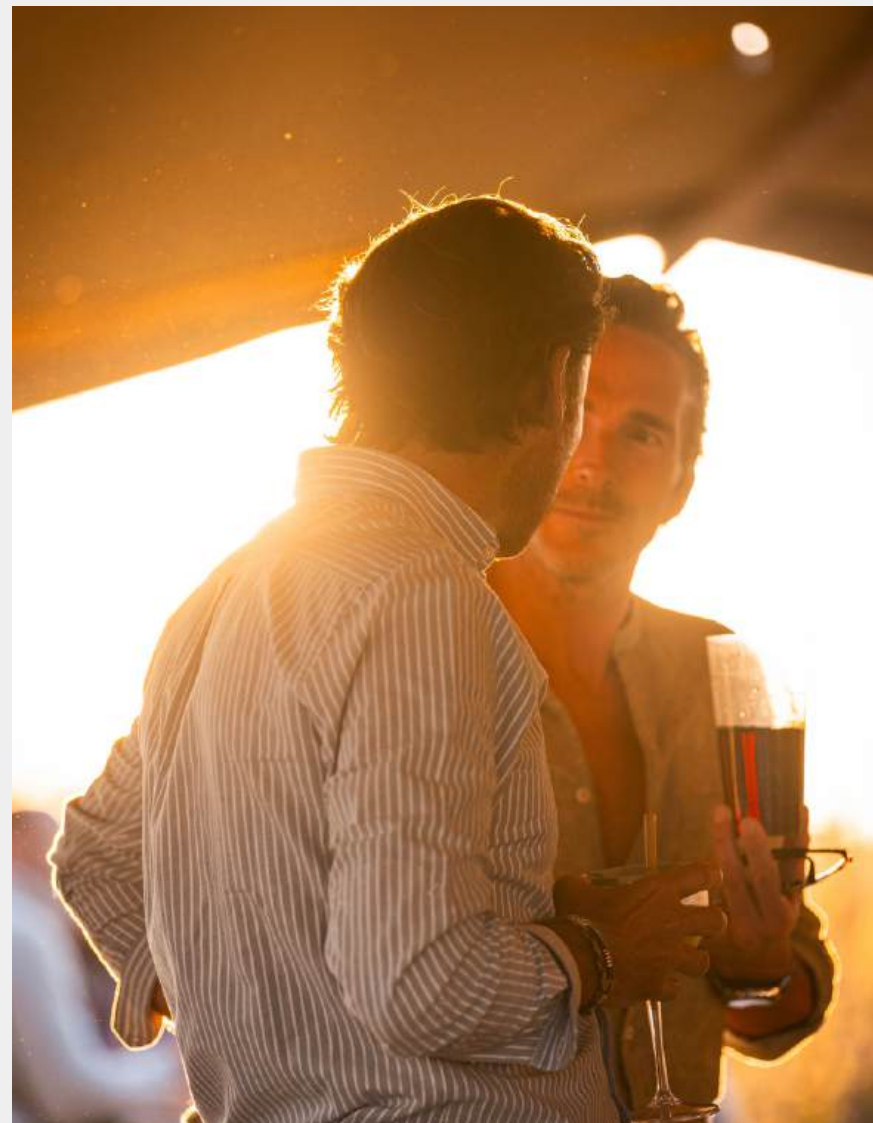

Notre ambition

UN SITE PHARE DE LA RÉGION

Notre ambition est de faire de La Maison de la Baie de Canche un site phare de la région, un espace où se mêlent tourisme et vie locale. Grâce à une **guinguette estivale qui séduit un public varié** et **des événements pensés pour la population locale**, nous souhaitons fidéliser les habitants et attirer un public nouveau. En faisant de ce lieu un espace de rencontre et de divertissement tout au long de l'été nous croyons fermement en sa capacité à devenir une **référence incontournable pour la région.**

Qui sommes-nous ?



PRÉSENTATION DE NOTRE FAMILLE ET DE NOTRE EXPERTISE



Les projets réalisés en famille sont des souvenirs qui durent toute une vie.

Nous sommes **la famille DELERUE** : **Arnaud, Bénédicte**, et nos enfants **Victoire** et **Julien**. Avec plus de **20 ans d'expérience** dans l'organisation de dîners-spectacles, cocktails dînatoires et événements sur mesure, nous avons construit notre réputation à travers **La Péniche du Pianiste**, un lieu emblématique de Lille, fondé et dirigé par Arnaud et Bénédicte. Cette aventure nous a permis **d'acquérir une solide expertise dans la gestion de réceptions, séminaires et animations culturelles.**

Aujourd'hui, cette passion familiale se renouvelle avec l'implication de Julien et Victoire. **Julien, artiste folk** reconnu et **expert en relations internationales**, apporte une dimension artistique unique à nos animations musicales. **Victoire**, quant à elle, **met à profit ses compétences en communication** pour garantir la visibilité et le rayonnement de nos projets.

En 2024, nous avons eu le plaisir d'exploiter une guinguette estivale, où nous avons su transformer ce lieu en un espace chaleureux, convivial et dynamique, **fidèle à nos valeurs**. Forts de cette expérience et de notre complémentarité, nous sommes prêts à relever de nouveaux défis avec professionnalisme.



JULIEN DELERUE
Responsable animations



VICTOIRE DELERUE
Community manager



BÉNÉDICTE DELERUE
Vice présidente



ARNAUD DELERUE
Pésident



Notre famille

Bilan de la Saison 2024

La saison 2024 a été un véritable succès pour notre guinguette, témoignant de son attractivité et de son potentiel de croissance. Voici quelques chiffres clés illustrant cette belle dynamique :

- **Plus de 10 000 commandes enregistrées**
- **Une fréquentation solide malgré une météo capricieuse**
- **Une excellente réputation : 4,7/5 sur Google Avis**
- **Une communauté en pleine expansion avec plus de 2 000 abonnés sur nos réseaux sociaux**

Ces résultats confirment l'engouement du public et la viabilité de notre projet, renforçant ainsi sa légitimité pour un développement futur.

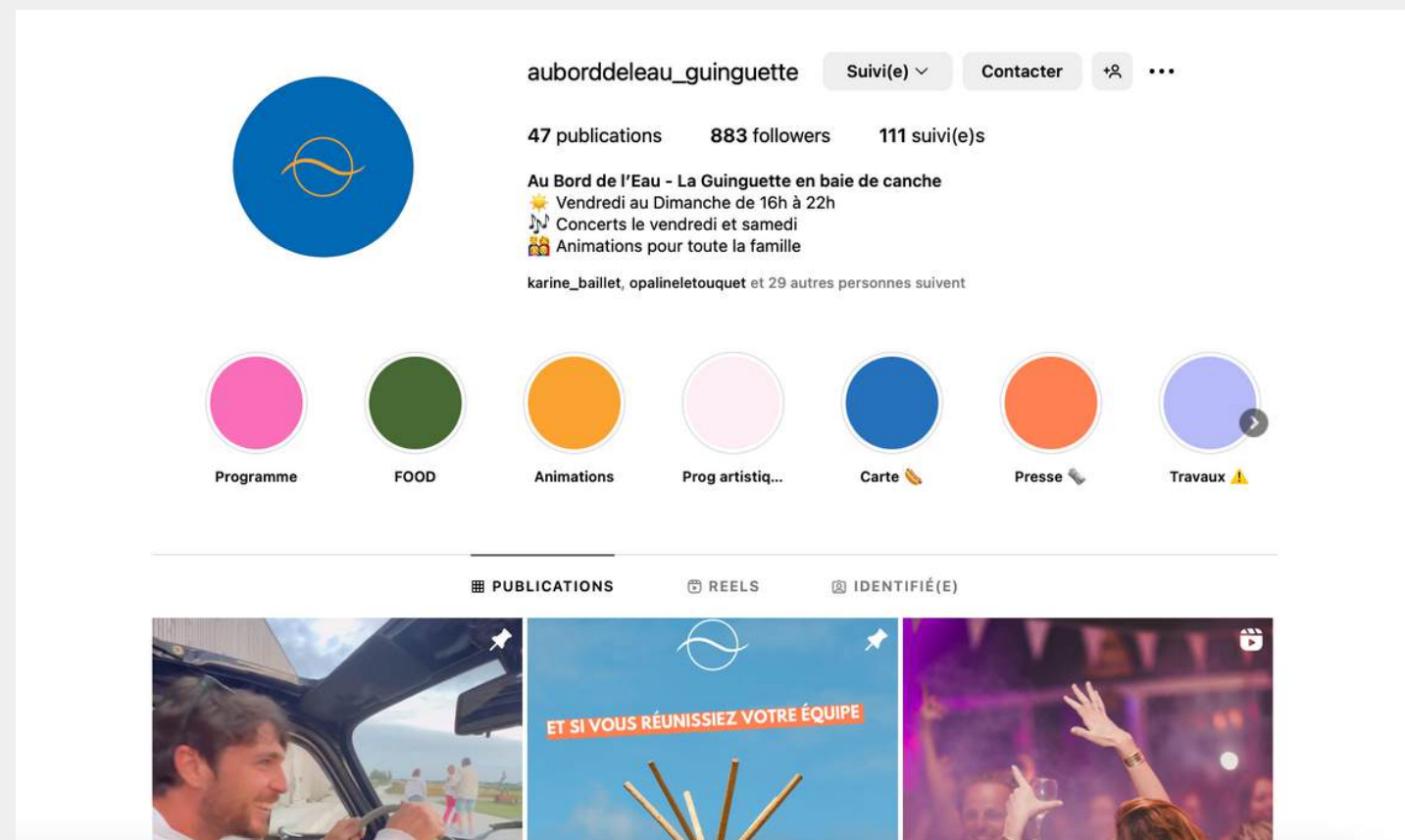

Offre de restauration sur place

AMÉLIORATIONS POUR LA GUINGUETTE 2026

Pour un goûter gourmand, un apéro à partager et un diner en famille

Le tout avec des prix attractifs.



MENU

BIÈRES	33cl	25cl	50cl	RESTAURATION	
RAOUL		4€	8€	LA PLANCHE À PARTAGER	20€
DUVEL	6€			BOWL NACHOS	10€
HOP LAGER		3,5€	7€	SAUCISSON	5€
GOUDALE RUBIS		4€	8€	BURRATA PESTO	8€
ST OMER		3€	6€	LE HOT DOG	8€
CHIMAY BLEUE	6€			PETITE FRITE	3€
				GRANDE FRITE	4€
				TENDERS	6€
				BURGER	8€
				SANDWICH POULET OU THON	5€
				CRÊPES	3€
				GAUFRE LIÉGEOISE	4€
				MILKSHAKE	4,5€
				GLACES	2,5€

SOFTS			VINS / CHAMPAGNE	12cl	75cl
EAU PLATE		4€	JOLIES FILLES (ROSÉ)	5€	22€
EAU PÉTILLANTE		4€	BELLE ÉMILIE (ROSÉ)	4€	20€
SIROP (citron, mandarine, fraise, grenadine, limon, pêche)		4€	BEAUX GOSSES (ROUGE)	5€	22€
SCHWEPPES TONIC		4€	PINOT NOIR BALMONT	5€	22€
SCHWEPPES AGRUMES		4€	CÔTE DE BOEUF	5€	22€
ORANGINA		4€	VILLA DRIA (BLANC)	5€	22€
FUZETEA PÊCHE		4€	BELLE ÉMILIE (BLANC)	4€	20€
BIÈRE SANS ALCOOL		4€	CHAMPAGNE BRUT	8€	40€
DIABOLO		4€			
JUS BIO (orange, pomme, abricot, multifruits, tomate)		4€			
BIÈRE SANS ALCOOL (5cl)		4€			

COCKTAILS		
SPRITZ		8€
LILLET ROSE TONIC		8€

34 bis Bd Bigot Desceliers, 62630 Étaple, 06.08.90.65.79



BIENVENUE



HORAIRES

LUNDI	fermé
MARDI	15h - 22h
MERCREDI	15h - 22h
JEUDI	15h - 22h
VENDREDI	15h - 22h
SAMEDI	15h - 22h
DIMANCHE	15h - 22h



Nos valeurs



Convivialité : Nous créons des espaces chaleureux et accueillants où chacun se sent bienvenu. La Guinguette et la salle polyvalente sont conçues pour rassembler autour de repas et d'animations musicales, dans une ambiance à la fois détendue et joyeuse. La musique, pilier de notre famille, sera aussi au cœur de ce projet pour partager notre passion avec tous.

Simplicité : Nous privilégions des expériences simples et authentiques, en harmonie avec le cadre naturel de la Baie de Canche. Pour des moments vrais et mémorables, sans artifice.

Esprit de Famille : Ce projet, né de notre famille, est fait pour accueillir la vôtre. Nous vous ouvrons les portes d'un lieu où chacun, petits et grands, se sent comme chez soi. Des moments simples et authentiques.

Adaptation : Avec des espaces modulables et des services adaptés, nous nous engageons à offrir une solution pour chaque événement. Les installations sur-mesure et la possibilité de personnaliser chaque prestation garantissent que chaque occasion, petite ou grande, trouve ici un lieu idéal.

Engagement Local : Nous collaborons avec des traiteurs et partenaires locaux, contribuant ainsi à l'économie de la région et à la mise en valeur des savoir-faire du territoire. Nos événements, ouverts au public et aux entreprises locales, renforcent les liens avec la communauté d'Étaples et ses environs.

Respect de l'Environnement : Nous nous engageons à minimiser notre impact environnemental en intégrant des pratiques responsables, qu'il s'agisse de gestion des déchets, de l'utilisation de matériaux durables, ou de l'approvisionnement local. Surtout à côté de la réserve naturelle.

Planning événementiel



Calendrier



JANVIER
FERMÉ

FÉVRIER
FERMÉ

MARS
FERMÉ

AVRIL
4 dates

- **Concerts live**
- **Animations musicales**
- **Scène ouverte**

Calendrier

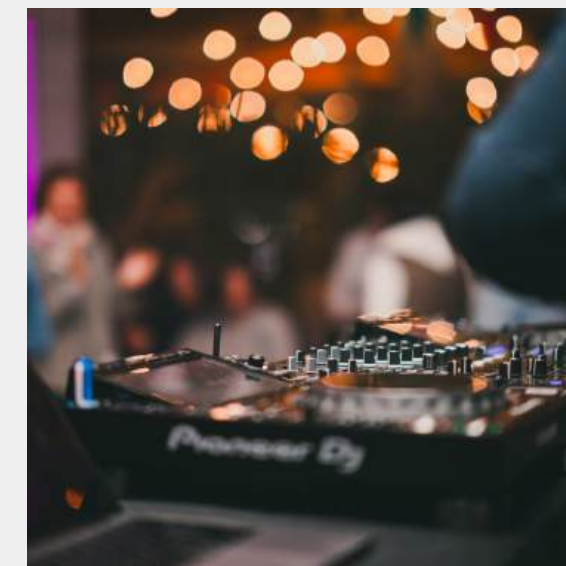
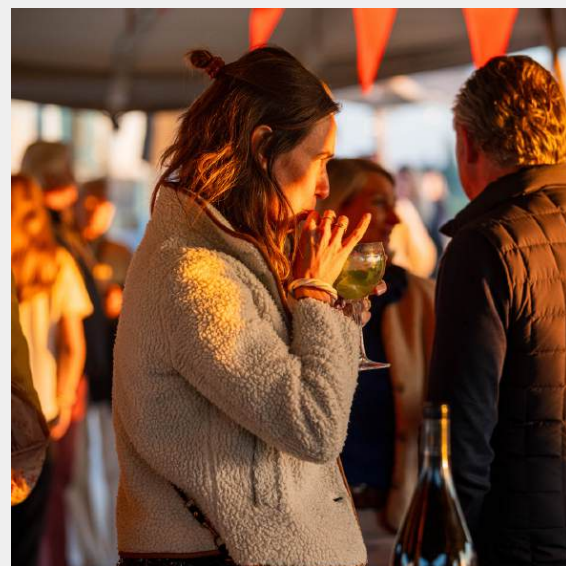

MAI

15 dates

- Concert live
- Animations musicales
- Scène ouverte
- Cours de sport
- Animations culinaires
- Jeux de société
- Animations en extérieur

JUIN

18 dates

- Concert live
- Animations musicales
- Scène ouverte
- Cours de sport
- Animations culinaires
- Jeux de société
- Animations en extérieur

JUILLET

19 dates

- Concert live
- Animations musicales
- Scène ouverte
- Cours de sport
- Animations culinaires
- Jeux de société
- Animations en extérieur

AOÛT

23 dates

- Concert live
- Animations musicales
- Scène ouverte
- Cours de sport
- Animations culinaires
- Jeux de société
- Animations en extérieur

Calendrier

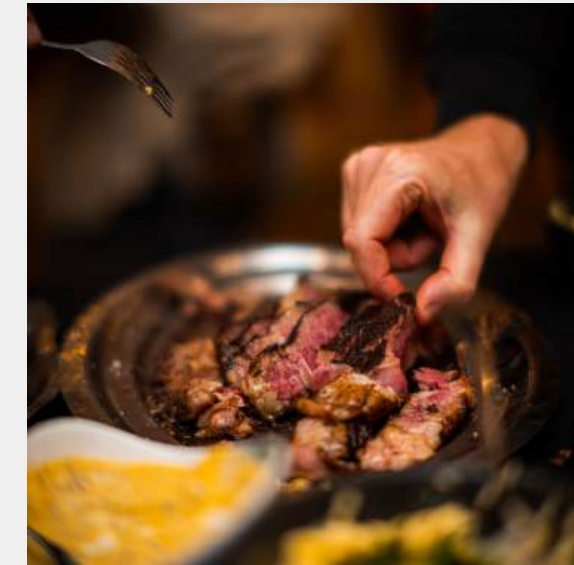

SEPTEMBRE

15 dates

- Concert live
- Animations musicales
- Scène ouverte
- Cours de sport
- Animations culinaires
- Jeux de société
- Animations en intérieur

OCTOBRE

FERMÉ

NOVEMBRE

FERMÉ

DÉCEMBRE

FERMÉ



Un lieu pensé pour les familles

ANIMATIONS GRATUITES

En accord avec le retour de la saison 2024, nous souhaitons mettre un point d'honneur aux animations et aux structures d'amusement dédiées aux enfants, accessibles gratuitement.

Notre ambition est de créer un véritable spot familial, où les parents peuvent profiter d'un moment de détente, boire un verre et savourer un repas en toute tranquillité, pendant que les enfants s'amuse en toute sécurité. Pour cela, nous mettrons à leur disposition des espaces dédiés et des jouets adaptés.

Des cours de sport

EN PARTENARIAT AVEC DES ACTEURS LOCAUX

Forts du succès rencontré l'année dernière, nous renouvelons nos cours de sport en **partenariat avec des acteurs locaux**. Ces sessions allient bien-être et convivialité grâce à des formules originales telles que le **Yoga Apéro** ou la **Zumba Apéro**.

Le concept est simple : une heure de cours dynamique et accessible à tous, suivie d'un moment de détente avec un cocktail et une planche à partager. Pour prolonger l'expérience, une animation musicale vient compléter la soirée, créant une atmosphère festive et chaleureuse.

Ce format séduit et fidélise une clientèle qui arrive dès 18h et reste jusqu'à la fin de la soirée, profitant d'un programme varié et ludique.



Une guinguette responsable



Nous plaçons **la responsabilité sociétale et environnementale au cœur de notre projet**, en adoptant des pratiques durables pour minimiser notre impact écologique et sensibiliser nos visiteurs.

- **Un mobilier éco-responsable** : Nous privilégions le mobilier chiné et upcyclé afin de donner une seconde vie aux objets et réduire notre empreinte carbone. Chaque élément de décoration est pensé pour allier esthétique et démarche éthique.
- **Une signalétique éducative** : Nous mettons en place des panneaux pédagogiques pour sensibiliser nos visiteurs aux gestes éco-responsables, au tri des déchets et aux bonnes pratiques environnementales.
- **Une équipe formée et engagée** : Nos collaborateurs seront formés au tri des déchets et aux principes du développement durable afin d'assurer une gestion optimale des ressources et d'accompagner les visiteurs dans cette démarche.
- **Une consommation raisonnée** : Nous favorisons les circuits courts, les produits de saison et les emballages biodégradables pour limiter notre impact environnemental.

La sécurité



Nous mettons un point d'honneur à garantir **un lieu sûr et convivial pour tous.**

- **Installations aux normes** : L'aménagement (électricité, équipements) sera assuré par des professionnels, avec une assurance RC souscrite.
- **Animations maîtrisées** : Notre régisseur, expert en événementiel, gèrera l'installation et la sécurité des animations.
- **Personnel formé** : Équipe sensibilisée à la gestion des conflits, avec possibilité de contacter les services d'ordre. Un agent de sécurité sera présent lors des grands événements.
- **Premiers secours** : Un membre du personnel formé et une trousse de secours seront toujours disponibles derrière le bar.
- **Sécurité nocturne** : Alarme et vidéosurveillance assureront la protection des lieux la nuit.

Ces engagements garantissent un espace sécurisé pour profiter pleinement de chaque moment



Merci pour votre attention

Nous vous remercions sincèrement pour la confiance que vous nous avez accordée en 2024 et espérons avoir le privilège de la voir renouvelée.

Contact

Nous restons à votre disposition pour toute information complémentaire.



0760771440



ardelerue@gmail.com